TECHE UDINE

MANOSCRITTI

FONDO PRINCIPALE

Manoscritto n. P_MSS_3957_014

Nel Fondo Principale sono confluiti la maggior parte dei lasciti manoscritti pervenuti alla Biblioteca Civica «Vincenzo Joppi» nel corso del tempo: si tratta perciò di un fondo composito nel quale è possibile trovare manoscritti di argomento liturgico, scientifico, giuridico, botanico e altro.

Collocazione:

Biblioteca Civica "Vincenzo Joppi", Udine
https://www.techeudine.it/fondo-principale
https://www.sbhu.it/

Carissimo Padre?

Prendo in mano la penna per scrivervi questi pochi righi e per farvi sapere lo stato di mia salute che è ottimo. Ho veduto il Nonno pochi giorni sono; egli sta benissimo, mi disse di salutarvi e desidera di sapere vostre e Mamma la quale pure che stia bene: digli che venga più presto che può. Il Nonno mi ha detto di scrivergli con più frequenza quando che son 15 giorni che non ricevo lettere da lei. Da qui a 25 giorni avrò gli esami che devo di passare benissimo. Fa di cercarmi il più presto che puoi, e baciandoti mi protesto quale sono e voglio essere;

14/8 48

Tuo Affezionatissimo Figlio
Ippolito.

P.S. Dirai alla Mamma che mi molto piacere ricevere la sua lettera. Margani mi disse di salutarti.

UDINE
24 AGO.

VERONA
24 AGO.

Alla Nobile Signora
La Signora Antonia Nani Aggiunto alla Pittura Veduta
in Udine

B.C.U. 3957/14

Carissimo Padre!

Ricevo in mano la pregiata per scrivervi questi pochi righi e per farvi sapere lo stato di mia salute che è ottimo. Ho veduto il Nonno pochi giorni sono; egli sta benissimo, mi augura di salutarti e dirti che si goda vedere la Mamma la quale pure che stia bene: Egli che vuoga più presto che può. Il Nonno mi ha detto ch che pensava di scrivergli con più frequenza essendo che son 15 giorni che non riceve lettere da te. Da qui a 25 giorni avrò gli esami che poi sarò di passar bellissimo. Tra di carovana mi il più giusto che posso, e baciandoti mi protesto quale sono e voglio essere,

14/8 48

Tuo Affezionatissimo Figlio
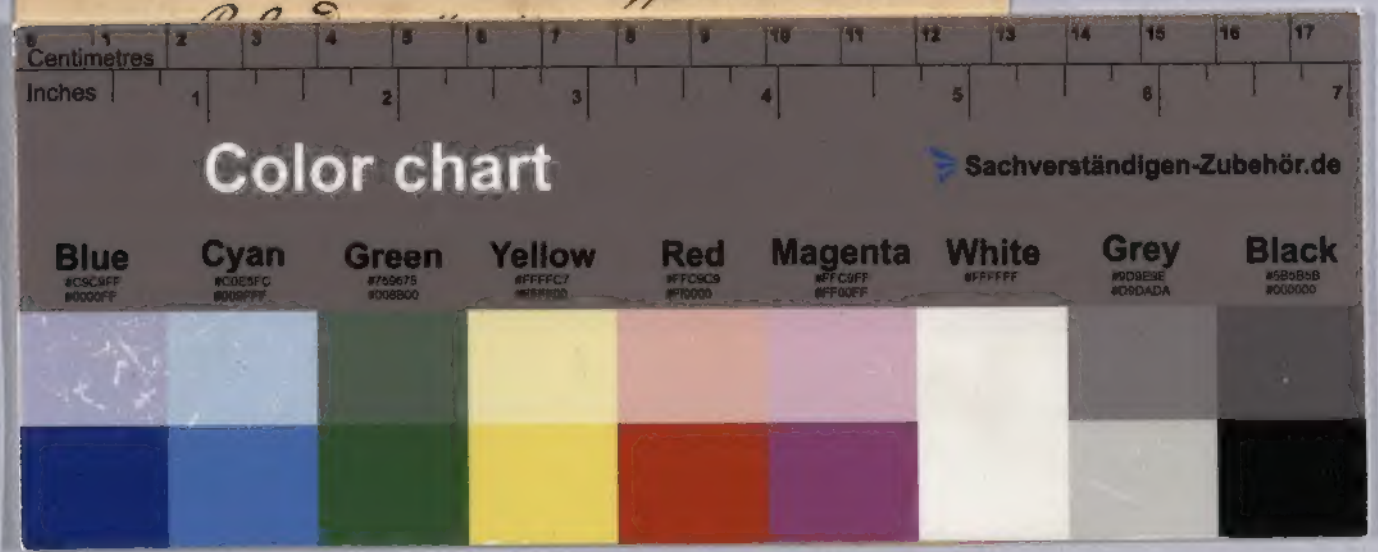
Ippolito.